

BSS | security pro
Die Komplettlösung für Sicherheitsdienste

Eine Branchenlösung auf Basis von

Microsoft Dynamics NAV

Ihre qualifizierte Branchen- Lösung auf Basis von Microsoft Dynamics NAV

Microsoft Dynamics NAV unterstützt die Kompetenz der Partner in besonderem Maße. Die Microsoft Business Solutions Partner verfügen über ausgewiesene Expertisen in Ihrer Branche und wissen, welche speziellen Funktionalitäten für eine Unternehmenslösung in diesem Bereich benötigt werden.

Das Ergebnis dieser Zusammenarbeit sind die qualifizierten Branchen-Lösungen auf Basis der Unternehmenslösung Microsoft Dynamics NAV qualifizierte Software-Lösungen, die bereits auf die branchenspezifischen Geschäftsprozesse Ihres Unternehmens zugeschnitten sind.

Um die Qualität der Lösungen sicherzustellen, werden die Branchen-Lösungen von Microsoft Business Solutions eingehend hinsichtlich der Kompetenz des Partners und er angewandten Methodik bei der Entwicklung und Implementierung untersucht.

Microsoft Partner

Gold Enterprise Resource Planning
Silver Independent Software Vendor (ISV)

Nur Branchen-Lösungen, die diese Prüfungen bestehen, dürfen sich qualifizierte Branchen-Lösung nennen und nehmen am Microsoft Business Solutions Branchen-Programm teil – und geben Ihnen Sicherheit für Ihre Investitionen.

Die Branchen-Lösungen sind vollständig in die Unternehmenslösung integriert und werden von den Microsoft Business Solutions Partnern entwickelt, vertrieben und gepflegt.

Entscheiden Sie sich für mehr Erfolg in Ihrer Branche. Entscheiden Sie sich für die hier vorgestellte Branchen-Lösung für Ihr Unternehmen.

Microsoft Dynamics NAV BSS | security pro

Die ERP-Software Microsoft Dynamics NAV, ist die Software die sich in den letzten zehn Jahren zur Standardsoftware für mittelständische Unternehmen entwickelt hat.

Wir haben diese Software nun erweitert um die Anforderungen von Unternehmen zu erfüllen, deren Kernprozess die Sicherheitsdienstleistung ist. Dabei haben wir unsere Erfahrung aus dem Einsatz von Software in Dienstleistungsbetrieben und das Wissen etablierter Unternehmen aus dem Bereich der Sicherheit eingebracht.

Die sehr umfangreiche Standardsoftware haben wir im Wesentlichen um die folgenden Funktionen erweitert und dadurch einen neuen Standard für Sicherheitsdienstleister geschaffen.

Microsoft Dynamics NAV ist eine der erfolgreichsten betriebswirtschaftlichen Standardlösungen für den Mittelstand. Auf Basis modernster Client-Server-Technologie und Datenbanktechnik ist die grafische Benutzeroberfläche von Microsoft Dynamics NAV entwickelt worden.

Die Branchenlösung ist eine voll in Microsoft Dynamics NAV integrierte Lösung und bietet Ihnen die vollständige Unterstützung Ihrer Geschäftsabläufe.

Rund um das Thema Sicherheitsdienstleistung ergänzt Sie den Leistungsumfang der Standardmodule und die Funktionalitäten, die für die Abbildung von Dienstleistern erforderlich sind. Bei der Entwicklung der Lösung wurde darauf geachtet, dass die Vorteile von Microsoft Dynamics NAV wie Einfachheit, Transparenz, Flexibilität, Integration und hohe Verarbeitungsgeschwindigkeiten, in vollem Umfang gewährleistet werden.

Die Branchenlösung BSS | security pro wurde von der BSS Business Solutions for Services - Ost GmbH auf Basis einer der führenden Softwarelösungen für den Mittelstand entwickelt und bietet Ihnen die Sicherheit einer zukunftsorientierten Standardlösung, kombiniert mit Branchen-Know-how.

Unser kompetentes Team der BSS Gruppe steht Ihnen bei allen Fragen telefonisch oder vor Ort zur Seite.

Die BSS Business Solutions for Services - Ost GmbH als Microsoft Business Solutions Partner ist sowohl für die Weiterentwicklung und Vermarktung dieser Branchenlösung als auch für den Inhalt dieser Broschüre verantwortlich.

Überzeugen Sie sich von den überragenden Funktionen einer rollenbasierten Branchen - Benutzeroberfläche:

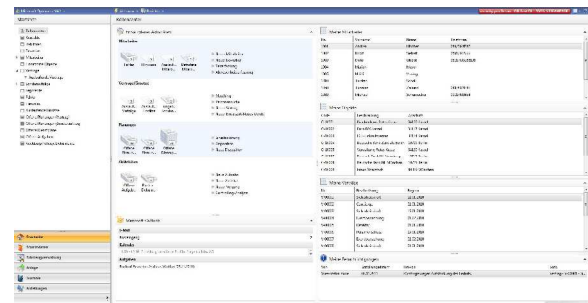

Microsoft Look-and-Feel – rollenbasierte Ansichten bieten eine vollständige Übersicht über alle aufgabenrelevanten Informationen und Daten eines Mitarbeiters

Dabei haben Sie die Möglichkeit, einem Benutzer mehrere Rollen zuzuordnen und diese innerhalb eines einzelnen Rollencenters abzubilden. Rollencenter sind daher ideal für eine aufgabenorientierte Arbeitsweise Ihrer Mitarbeiter. Sie bieten die Gestaltung einer Benutzeroberfläche, die intuitiv, vertraut und einfach zu bedienen ist und dabei die wesentlichen Aufgaben Ihrer Mitarbeiter in einer übersichtlichen Ansicht bereitstellt.

BSS | security pro

Die Komplettlösung für Sicherheitsdienste

Die Highlights

- Interessenten- und Kundenverwaltung
- Kontakthistorie
- Vertragsverwaltung
- Mitarbeiter- Pool
- Qualifikationsverwaltung
- Verwaltung von Tarifvertragsinformationen
- Chronologische Einsatzübersicht
- Angebotsfassung und Auftragsverwaltung
- Sonderauftragsverwaltung
- Dienstleistungscockpit
- Disposition und Einsatzplanung
- Fehlzeitenübersicht
- Stundenerfassung
- Rechnungserstellung und Überwachung offener Posten
- Mehrstufiges Mahnwesen
- Belegversand per Fax oder per E-Mail

Interessenten-, Kunden-, Mitarbeiterverwaltung

INTERESSENTENVERWALTUNG - KUNDENVERWALTUNG

Die Informationen über Interessenten, Kunden und Mitarbeiter sind in den Mittelpunkt der Anwendung gestellt und vollkommen in alle anderen Bereiche integriert. Mit dieser Branchenlösung können Sie zu den jeweiligen Stammdaten Informationen in vielen Detailstufen hinterlegen, z.B. Briefe, E-Mails, Telefonate etc. Ein Interessent kann jederzeit in einem einzigen Schritt als Kunde übernommen bzw. angelegt werden.

Alle relevanten Daten können hier eingesehen und bearbeitet werden. In der Interessenten-/Kundenverwaltung erhält der Anwender jederzeit den Überblick über aktuelle und historische Kontakte sowie die Namen der Ansprechpartner. Bei den Kunden stehen zudem alle Informationen zu aktuellen und historischen Aufträgen, Rechnungen u.v.m. zur Verfügung.

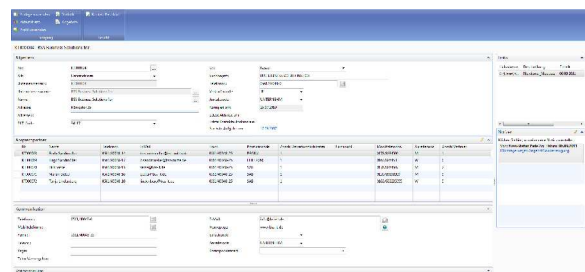

MITARBEITERVERWALTUNG

Alle wichtigen Informationen, wie z.B. Persönliche Daten, Dokumentenhistorie und persönliche Unterlagen können hier eingesehen und verwaltet werden. In der Mitarbeiterverwaltung erhält der Anwender einen Überblick über aktuelle und historische Einsätze sowie die Fehlzeiten.

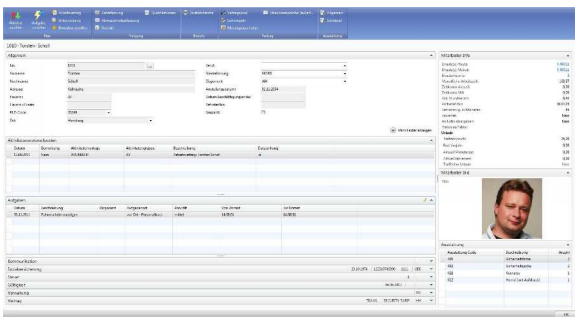

- Mitarbeiterverwaltung mit allen erforderlichen Informationen
- Qualifikationsverwaltung
- Komplette Historie zum Nachvollziehen von Einsatz- und Fehlzeiten
- Elektronische Personalakte
- Personalausstattung
- Personalentwicklung

Angebot, Auftrag, Sonderauftrag Dienstleistungscockpit, Zeiterfassung, Rechnungsstellung und Controlling

ANGEBOTSERSTELLUNG

Microsoft Dynamics NAV hilft Ihnen dabei, Kunden langfristig an Ihr Unternehmen zu binden. Da Sie Ihre Kundenbeziehungen vollständig in der Unternehmenssoftware abbilden können, sind Sie über Kaufverhalten und Präferenzen umfassend informiert und wissen, welche neuen, passenden Angebote Sie einem Kunden unterbreiten sollten.

Alle Angebote und Aufträge können an zentraler Stelle erfasst und archiviert werden.

Aus diesen Angeboten kann auf Knopfdruck ein Auftrag / Vertrag oder Sonderauftrag erstellt werden.

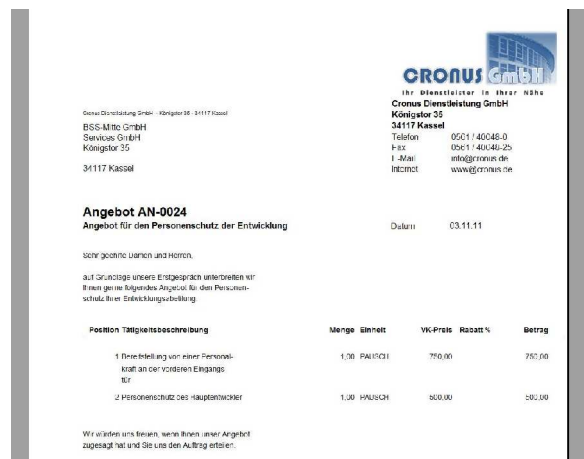

AUFTRAGS- / VERTRAGSVERWALTUNG

Zu einem Kunden können beliebig viele Verträge angelegt werden und eine Zuordnung zu den entsprechenden Einsatzstellen oder Einsatzorten erfolgen. Es können verschiedene Auftragsqualifikationen mit verschiedenen Verrechnungssätzen für die Faktura und den Lohn einzeln zugeordnet werden.

Mehrere Aufträge können zu Sammelrechnungen zusammengefasst werden und sind kundenspezifisch (z.B. nach Einsatz oder pauschal) darstellbar.

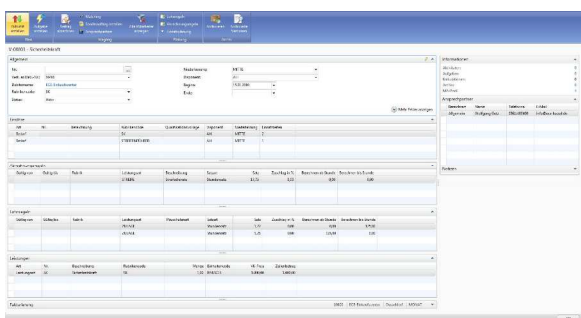

- Hinweis zu positiv und negativ Merkmalen
- Festlegung eines Mitarbeiterpools zur schnellen Disposition
- Regelvorschau zum Vorabcontrolling der Lohn- und Abrechnungsregeln für die Faktura

SONDERAUFTRAG

Zusätzlich zu wiederkehrenden Aufträgen und Verträgen bietet die Dienstleisterlösung die Möglichkeit, schnell Sonderaufträge zu erstellen und zu planen.

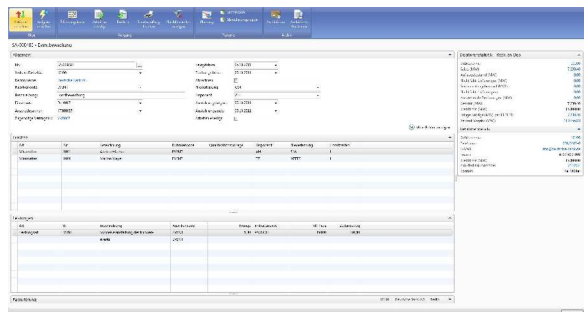

CRONUS GmbH
Ihr Dienstleister in Ihrer Nähe
Cronus Dienstleistung GmbH
Königsstor 35
34117 Kassel
Telefon 0551 / 40048-0
Fax 0551 / 40048-25
E-Mail info@cronus.de
Internet www.cronus.de

Cronus Dienstleistung GmbH | VertragsID: 341170266
Deutsche Bank AG
Zentrale Berlin
Unter den Linden 13 - 15
10715 Berlin

Sonderauftrag SA-000483
Eventbeobachtung
Auftragszeitraum: 05.10.11 - 05.10.11
Uhrzeiten: -

Debitorennr.	10100	Ansprechpartner	Peter Willer
Debitorenname	Deutsche Bank AG	Telefon	030/3407-322
Disponent	Andrea Hischer (Tel.:0431 - 240 1686)	Mobil	0178/35569889

Tätigkeitsbeschreibung / Auftrag

Sonderveranstaltung des Kunden-
events

Datum	Mitarbeiter	Ggfs. abweichender Mitarbeiter	Std.
05.10.11	Andrea Hischer 18:30:00 - 20:00:00		
05.10.11	Marion Meyer 14:00:00 - 18:00:00		
	Ggfs. weitere Mitarbeiter:		

Zusätzliche Arbeiten / Bemerkungen

Nach Abschluss der Tätigkeiten zum Sonderauftrag können die tatsächlich geleisteten Stunden der Mitarbeiter erfasst bzw. korrigiert und der Sonderauftrag auf Knopfdruck an die Faktura übergeben und die Mitarbeiterstunden für die Lohnerstellung bereitgestellt werden.

DIENSTLEISTUNGSCKOCKPIT

In diesem Bereich unterstützt Sie die Branchenlösung mit einem kompletten Überblick über alle Kunden, den zugeordneten Mitarbeitern sowie allen Daten zu den Aufträgen. Sie erhalten schnell einen Überblick, welche Aufträge, Schichten oder Einsätze noch zu verplanen sind und welche Mitarbeiter noch verfügbar sind. Sollten kurzfristig zusätzliche Mitarbeiterressourcen benötigt werden und wegfallen, können Sie dies schnell über das Dienstleistungscockpit bearbeiten.

Als Ergebnis der Planung können Sie verschiedene Dienstpläne erstellen und Ihren Mitarbeitern oder Einsatzleitern zur Verfügung stellen.

Dienstplan nach Disponent

Zeiterfassung - Rechnungserstellung

EINGABE DER EINGEREICHTEN TÄTIGKEITSNACHWEISE

Die Zeiterfassung erfolgt ganz einfach durch Eingabe der abweichenden Arbeitszeiten des Mitarbeiters. Die Zuschläge, entsprechend der hinterlegten Vereinbarungen, werden automatisch ermittelt.

Sind alle Arbeitszeiten erfasst, nutzt das System diese Angaben, um die Lohnabrechnung durchzuführen, bzw. die Daten zur Weiterverarbeitung an ein externes Lohnprogramm zu übergeben. Weiterhin werden mit diesen Daten dann die Rechnungen erstellt.

RECHNUNGSERSTELLUNG

Der Anwender legt die Auswahlkriterien fest, nach denen die Rechnungen erzeugt werden. Die Rechnungen werden auf Basis der in den vorgelagerten Prozessen eingegebenen Daten automatisch erzeugt.

Wird der Rechnungslauf nach erfolgter Prüfung durchgeführt, werden die Rechnungen gedruckt und im Finanzwesen verarbeitet.

- Manuelle Korrektur der Abrechnungsdaten jederzeit möglich
- Übersicht über kumulierte Fakturadaten

VORBEREITUNG LOHNABRECHNUNG

Auswertung Mitarbeiterbruttolohn

Bruttolohnliste
19.12.2011
secuss@pro.dier.de

3. Dezember 2011
Seite 1
Trep-Stefan.Pade

Mitarbeiter: 1001
Name: Andrea Fischer
Strasse: -Moldenell
P.Z. Code/Ort: 20077 -Sindorf

Gelohndatum: 12.12.13
Anrechnungsbasis: 01.01.09
Datum Beschäftigungsende:
Grundbeschlagnahme:

AZG/II-Rang: 8
AZG/III-Rang: 153,87
Urkostenzuschlag: 0,00
Zu- und Fortschreibung: 0,00
U-Rang I: 0,00
Zu- und Fortschreibung: 0,00
U-Rang II: 0,00
Zu- und Fortschreibung: 0,00
U-Rang III: 0,00
Zu- und Fortschreibung: 0,00

Leistungsart	Vorgang	Satz	Stundengruppenwert	Stundemehrwert	Gesamtwert
Schichtdienst	13,00	7,50	75,00		75,00
Tafelzuschlag	117,00	8,00	936,00		936,00
Arbeitslohn	14,00	7,50	105,00		105,00
Nachschicht	173,00	7,50	1.297,50		1.297,50
Nachschicht	3,00	8,00	24,00		24,00
Ferienlohnzuschlag	5,00	7,50	37,50		37,50
Nachschicht	1,00	7,50	7,50		7,50
Nachschicht	3,00	7,50	22,50		22,50
Nachschicht	33,00	8,00	264,00		264,00
Sonntagszuschlag	25,00	7,50	187,50		187,50
Sonntagszuschlag	19,00	8,00	152,00		152,00
Sonntagszuschlag	1,00	7,50	7,50		7,50
Ferienlohnzuschlag	3,00	8,00	24,00		24,00
			2.935,50	107,78	2.627,72

Die Vorbereitung der Lohnabrechnung beginnt, wenn alle geleisteten Stunden des Mitarbeiters eingetragen sind.

Es findet eine Überprüfung aller relevanten Daten durch den Anwender statt. Zusätzliche Zahlungen können manuell eingefügt werden. Es besteht die Möglichkeit die Gutstunden aus dem Arbeitszeitkonto manuell zu verbuchen und zur Auszahlung anzuweisen, um die Einhaltung der tariflichen Obergrenze einzuhalten.

- Übersicht über kumulierte Lohnstunden
- Arbeitszeitkonto gemäß tarifvertraglicher Vorgaben

Controlling

Die Dienstleisterlösung bietet die Möglichkeit die Unternehmenskennzahlen individuell nach Kundenwünschen auszuwerten. Zu gesamtbetriebswirtschaftlichen Betrachtung können verschiedene BWA – Auswertungen hinterlegt und analysiert werden. Dabei kann auf Knopfdruck bis auf den Einzelbeleg herunter gebrochen werden.

Zusätzlich bietet die Dienstleisterlösung Soll- / Ist-Vergleiche nach verschiedenen Kriterien z.B. nach Objekt, Auftrag, Einsatz oder Kunden wobei nach die angefallenen Aufwendungen, z.B. für Löhne, sowie der getätigten Umsätze, berechnet nach Festpreis, Arbeitszeit auf Nachweis usw. betrachtet werden.

So können Sie die Rentabilität der Objekte, Kunden und Einsätze, sowie die Einhaltung von Sollvorgaben und Planzahlen ständig prüfen und im Bedarfsfall optimieren.

Gewinn und Verlust		Plan		Ist		Differenz	
Vorläufige Position		BILANZ		BILANZ		Differenz	
Abgrenzung		BILANZ		BILANZ		Differenz	
Nr.		Werte		Werte		Differenz	
Umsatz							
001	Gesamterlösaufschlag	100,00	100,00	100,00	100,00	0,00	0,00
002	Gewinnbeitrag	100,00	100,00	100,00	100,00	0,00	0,00
003	Gewinnbeitrag	100,00	100,00	100,00	100,00	0,00	0,00
004	Gewinnbeitrag	100,00	100,00	100,00	100,00	0,00	0,00
005	Gewinnbeitrag	100,00	100,00	100,00	100,00	0,00	0,00
006	Gewinnbeitrag	100,00	100,00	100,00	100,00	0,00	0,00
007	Gewinnbeitrag	100,00	100,00	100,00	100,00	0,00	0,00
008	Gewinnbeitrag	100,00	100,00	100,00	100,00	0,00	0,00
009	Gewinnbeitrag	100,00	100,00	100,00	100,00	0,00	0,00
010	Gewinnbeitrag	100,00	100,00	100,00	100,00	0,00	0,00
011	Gewinnbeitrag	100,00	100,00	100,00	100,00	0,00	0,00
012	Gewinnbeitrag	100,00	100,00	100,00	100,00	0,00	0,00
013	Gewinnbeitrag	100,00	100,00	100,00	100,00	0,00	0,00
014	Gewinnbeitrag	100,00	100,00	100,00	100,00	0,00	0,00
015	Gewinnbeitrag	100,00	100,00	100,00	100,00	0,00	0,00
016	Gewinnbeitrag	100,00	100,00	100,00	100,00	0,00	0,00
017	Gewinnbeitrag	100,00	100,00	100,00	100,00	0,00	0,00
018	Gewinnbeitrag	100,00	100,00	100,00	100,00	0,00	0,00
019	Gewinnbeitrag	100,00	100,00	100,00	100,00	0,00	0,00
020	Gewinnbeitrag	100,00	100,00	100,00	100,00	0,00	0,00
021	Gewinnbeitrag	100,00	100,00	100,00	100,00	0,00	0,00
022	Gewinnbeitrag	100,00	100,00	100,00	100,00	0,00	0,00
023	Gewinnbeitrag	100,00	100,00	100,00	100,00	0,00	0,00
024	Gewinnbeitrag	100,00	100,00	100,00	100,00	0,00	0,00
025	Gewinnbeitrag	100,00	100,00	100,00	100,00	0,00	0,00
026	Gewinnbeitrag	100,00	100,00	100,00	100,00	0,00	0,00
027	Gewinnbeitrag	100,00	100,00	100,00	100,00	0,00	0,00
028	Gewinnbeitrag	100,00	100,00	100,00	100,00	0,00	0,00
029	Gewinnbeitrag	100,00	100,00	100,00	100,00	0,00	0,00
030	Gewinnbeitrag	100,00	100,00	100,00	100,00	0,00	0,00
031	Gewinnbeitrag	100,00	100,00	100,00	100,00	0,00	0,00
032	Gewinnbeitrag	100,00	100,00	100,00	100,00	0,00	0,00
033	Gewinnbeitrag	100,00	100,00	100,00	100,00	0,00	0,00
034	Gewinnbeitrag	100,00	100,00	100,00	100,00	0,00	0,00
035	Gewinnbeitrag	100,00	100,00	100,00	100,00	0,00	0,00
036	Gewinnbeitrag	100,00	100,00	100,00	100,00	0,00	0,00
037	Gewinnbeitrag	100,00	100,00	100,00	100,00	0,00	0,00
038	Gewinnbeitrag	100,00	100,00	100,00	100,00	0,00	0,00
039	Gewinnbeitrag	100,00	100,00	100,00	100,00	0,00	0,00
040	Gewinnbeitrag	100,00	100,00	100,00	100,00	0,00	0,00
041	Gewinnbeitrag	100,00	100,00	100,00	100,00	0,00	0,00
042	Gewinnbeitrag	100,00	100,00	100,00	100,00	0,00	0,00
043	Gewinnbeitrag	100,00	100,00	100,00	100,00	0,00	0,00
044	Gewinnbeitrag	100,00	100,00	100,00	100,00	0,00	0,00
045	Gewinnbeitrag	100,00	100,00	100,00	100,00	0,00	0,00
046	Gewinnbeitrag	100,00	100,00	100,00	100,00	0,00	0,00
047	Gewinnbeitrag	100,00	100,00	100,00	100,00	0,00	0,00
048	Gewinnbeitrag	100,00	100,00	100,00	100,00	0,00	0,00
049	Gewinnbeitrag	100,00	100,00	100,00	100,00	0,00	0,00
050	Gewinnbeitrag	100,00	100,00	100,00	100,00	0,00	0,00
051	Gewinnbeitrag	100,00	100,00	100,00	100,00	0,00	0,00
052	Gewinnbeitrag	100,00	100,00	100,00	100,00	0,00	0,00
053	Gewinnbeitrag	100,00	100,00	100,00	100,00	0,00	0,00
054	Gewinnbeitrag	100,00	100,00	100,00	100,00	0,00	0,00
055	Gewinnbeitrag	100,00	100,00	100,00	100,00	0,00	0,00
056	Gewinnbeitrag	100,00	100,00	100,00	100,00	0,00	0,00
057	Gewinnbeitrag	100,00	100,00	100,00	100,00	0,00	0,00
058	Gewinnbeitrag	100,00	100,00	100,00	100,00	0,00	0,00
059	Gewinnbeitrag	100,00	100,00	100,00	100,00	0,00	0,00
060	Gewinnbeitrag	100,00	100,00	100,00	100,00	0,00	0,00
061	Gewinnbeitrag	100,00	100,00	100,00	100,00	0,00	0,00
062	Gewinnbeitrag	100,00	100,00	100,00	100,00	0,00	0,00
063	Gewinnbeitrag	100,00	100,00	100,00	100,00	0,00	0,00
064	Gewinnbeitrag	100,00	100,00	100,00	100,00	0,00	0,00
065	Gewinnbeitrag	100,00	100,00	100,00	100,00	0,00	0,00
066	Gewinnbeitrag	100,00	100,00	100,00	100,00	0,00	0,00
067	Gewinnbeitrag	100,00	100,00	100,00	100,00	0,00	0,00
068	Gewinnbeitrag	100,00	100,00	100,00	100,00	0,00	0,00
069	Gewinnbeitrag	100,00	100,00	100,00	100,00	0,00	0,00
070	Gewinnbeitrag	100,00	100,00	100,00	100,00	0,00	0,00
071	Gewinnbeitrag	100,00	100,00	100,00	100,00	0,00	0,00
072	Gewinnbeitrag	100,00	100,00	100,00	100,00	0,00	0,00
073	Gewinnbeitrag	100,00	100,00	100,00	100,00	0,00	0,00
074	Gewinnbeitrag	100,00	100,00	100,00	100,00	0,00	0,00
075	Gewinnbeitrag	100,00	100,00	100,00	100,00	0,00	0,00
076	Gewinnbeitrag	100,00	100,00	100,00	100,00	0,00	0,00
077	Gewinnbeitrag	100,00	100,00	100,00	100,00	0,00	0,00
078	Gewinnbeitrag	100,00	100,00	100,00	100,00	0,00	0,00
079	Gewinnbeitrag	100,00	100,00	100,00	100,00	0,00	0,00
080	Gewinnbeitrag	100,00	100,00	100,00	100,00	0,00	0,00
081	Gewinnbeitrag	100,00	100,00	100,00	100,00	0,00	0,00
082	Gewinnbeitrag	100,00	100,00	100,00	100,00	0,00	0,00
083	Gewinnbeitrag	100,00	100,00	100,00	100,00	0,00	0,00
084	Gewinnbeitrag	100,00	100,00	100,00	100,00	0,00	0,00
085	Gewinnbeitrag	100,00	100,00	100,00	100,00	0,00	0,00
086	Gewinnbeitrag	100,00	100,00	100,00	100,00	0,00	0,00
087	Gewinnbeitrag	100,00	100,00	100,00	100,00	0,00	0,00
088	Gewinnbeitrag	100,00	100,00	100,00	100,00	0,00	0,00
089	Gewinnbeitrag	100,00	100,00	100,00	100,00	0,00	0,00
090	Gewinnbeitrag	100,00	100,00	100,00	100,00	0,00	0,00
091	Gewinnbeitrag	100,00	100,00	100,00	100,00	0,00	0,00
092	Gewinnbeitrag	100,00	100,00	100,00	100,00	0,00	0,00
093	Gewinnbeitrag	100,00	100,00	100,00	100,00	0,00	0,00
094	Gewinnbeitrag	100,00	100,00	100,00	100,00	0,00	0,00
095	Gewinnbeitrag	100,00	100,00	100,00	100,00	0,00	0,00
096	Gewinnbeitrag	100,00	100,00	100,00	100,00	0,00	0,00
097	Gewinnbeitrag	100,00	100,00	100,00	100,00	0,00	0,00
098	Gewinnbeitrag	100,00	100,00	100,00	100,00	0,00	0,00
099	Gewinnbeitrag	100,00	100,00	100,00	100,00	0,00	0,00
100	Gewinnbeitrag	100,00	100,00	100,00	100,00	0,00	0,00

Microsoft Dynamics NAV bietet folgende Basisfunktionalität

- ▶ Finanzbuchhaltung
- ▶ Anlagenbuchhaltung
- ▶ Kostenrechnung
- ▶ Zahlungsverkehr
- ▶ Debitoren & VK
- ▶ Kreditoren & EK
- ▶ Lager & Artikel
- ▶ Lohn & Gehalt
- ▶ CRM/Marketing & Vertrieb
- ▶ Outlook Client Integration

Ableich der Branchenlösung und Outlook von:

 - ▶ Kontakten
 - ▶ Terminen
 - ▶ Aufgaben

▶ SCHNITTSTELLEN FÜR DIE BUCHUNGSDATEN

Integrierte Finanzbuchhaltung oder Datenübergabe an Fremdsysteme wie DATEV, SAP etc.

▶ FREI DEFINIERBARE STATISTIK-DIMENSIONEN

Bei jedem Einsatz, Mitarbeiter oder an jeder Leistung können beliebig viele Auswertungsdimensionen hinterlegt werden.

Diese Dimensionen werden bei jeder Buchung mitgeführt. Kombinationen von Dimensionen können eingeschränkt und gesperrt werden.

Mit diesen Dimensionen können z.B. Kostenstellen- und Kostenträgerstrukturen erstellt werden. Durch diese Microsoft Dynamics NAV Technologie lassen sich Statistiken individuell und flexibel gestalten.

▶ INTEGRATION

Einmal eingegebene Daten sind an jeder Stelle abrufbar. z. B. wird aus einem Angebot per Knopfdruck ein Auftrag.

▶ MS-OFFICE INTEGRATION

Über das integrierte Mailing-System können Daten für einen Word-Serienbrief erzeugt und die Steuerung an Word übergeben werden. Alle in Microsoft Dynamics NAV angezeigten Daten können per „copy and paste“ an MS-Office Anwendungen übergeben werden. Per ODBC-Schnittstelle besteht die Möglichkeit, Microsoft Dynamics-Daten direkt in MS-Office Anwendungen zu verarbeiten

▶ ARCHIVIERUNG VON BELEGEN

Jeder erzeugte Beleg wird in Microsoft Dynamics NAV archiviert und kann jederzeit erneut ausgedruckt werden.

▶ VERSAND VON BELEGEN

Jeder in Microsoft Dynamics NAV erzeugte Beleg kann per E-Mail oder Fax versendet werden.

BSS-MITTE

Königstor 35
34117 Kassel
Telefon: 0561 – 40048-0
info@bss-mitte.de

BSS-NORD

Richardhof
Richardstraße 45
22081 Hamburg
Telefon: 040 – 307018-40
info@bss-hamburg.de

BSS-OST

Köpenicker Straße 325 / Haus 11
12555 Berlin
Telefon: 030 – 60989370
info@bss-blm.de

BSS-SÜD

Landsberger Straße 408
81241 München
Telefon: 089 – 54648 0
info@bss-sued.de

BSS SÜDWEST

Fabrikstationsstraße 45
68163 Mannheim
Telefon: 0621 – 8272229
info@bss-suedwest.de

BSS WEST

Gewerbeallee 6
45478 Mülheim a. d. Ruhr
Telefon: 0208 – 299 399 0
info@bss-west.de

BSS Business Solutions for
Services GmbH – Zentrale Kassel
Königstor 35
34117 Kassel
Telefon +49(0)561 400 48 0
info@bss-it.de
www.bss-it.de

